Ransomware Incident Response

Wenn der eigene Rechner durch einen Verschlüsselungstrojaner befallen wurde, gilt es einen kühlen Kopf zu bewahren und den unten beschrieben Schritten zu folgen.

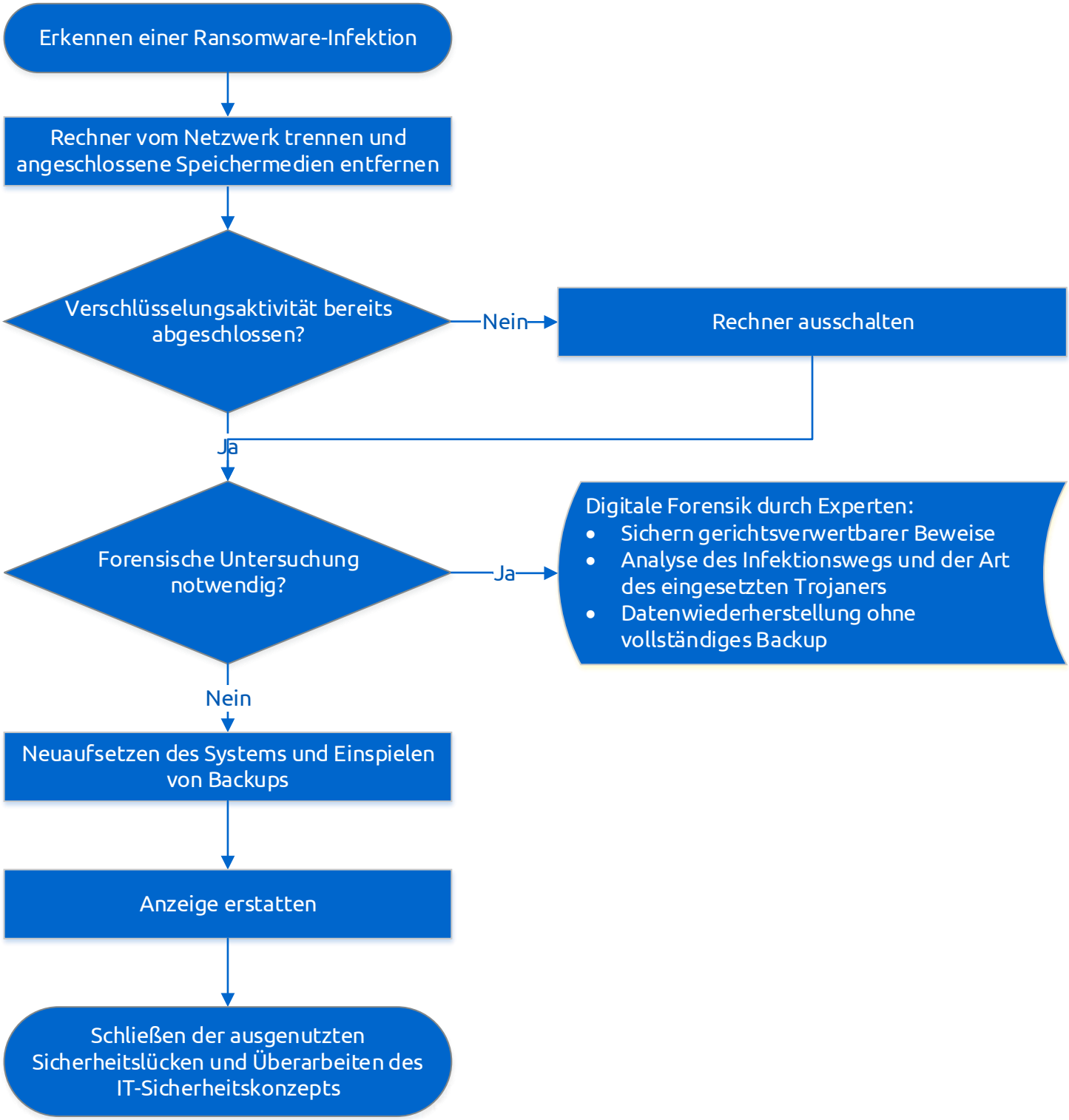

CC BY 3.0 aramido GmbH
Weitere Infos zum Notfallmanagement bei Ransomware finden Sie unter:
https://aramido.de/blog/netzwerksicherheit/
hilfe-mein-computer-erpresst-mich-der-ransomware-krisenplan

aramido
IT-Sicherheitsberatung